

1

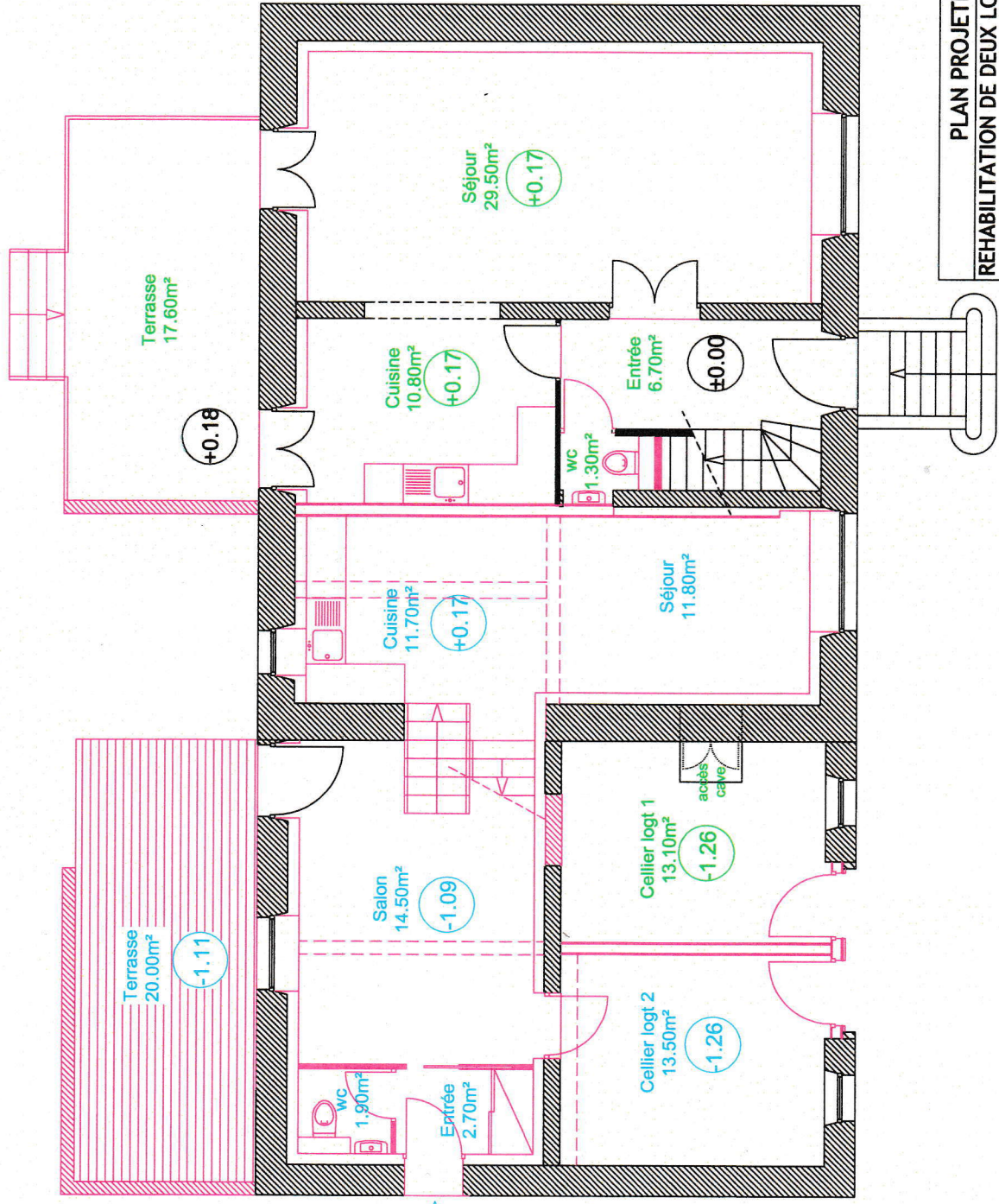

**LOGEMENT 2**

<b>PLAN PROJETE DU REZ DE CHAUSSEE</b>	
<b>REHABILITATION DE DEUX LOGEMENTS DANS UN BATIMENT EXISTANT</b>	
pour le compte de la commune	
<b>COMMUNE DE CHATTANCOURT</b>	
CONCEPTION	31/05/2021
VLOT Hervé - ARCHITECTE DPLG	éch: 1/100ème
66 Rue de Général de Gaulle 55430 BELLEVILLE SUR MEUSE	
Tel: 03.29.87.46.46 - hvlot@wanadoo.fr	

**LOGEMENT 1**